



Guía Maestra de Constitución y Operatividad Jurídica

De la Idea a la Solvencia Técnica: Hoja de Ruta para Firmas Personales, PyMES y Sociedades.

El ADN de la Solvencia Técnica: Visión Estratégica



Tu Objeto Social + Código CIU = El Genoma de tu Negocio.



ADVERTENCIA: Una definición ambigua te costará tu capacidad de facturación futura.

Arquitectura de la Denominación: Escoge tu Estructura



Firma Personal

Persona Natural

- Responsabilidad Ilimitada.
- Respondes con tu patrimonio personal.
- Ideal para emprendimiento individual.



Sociedades Mercantiles

C.A. / S.R.L.

- C.A.: Capital en Acciones (Negociables).
- S.R.L.: Capital en Cuotas (Cerrada).
- Responsabilidad limitada al aporte.



La Figura PyME

Ley de Emprendimiento

- Exenciones de tasas registrales.
 - Simplificación de trámites.
 - Acceso prioritario a financiamiento.
- ⚠ Requiere Inscripción en el Registro Nacional de Emprendimientos.

Fase Pre-Registral: Blindaje de Identidad y Control

1. Identidad (SAREN)

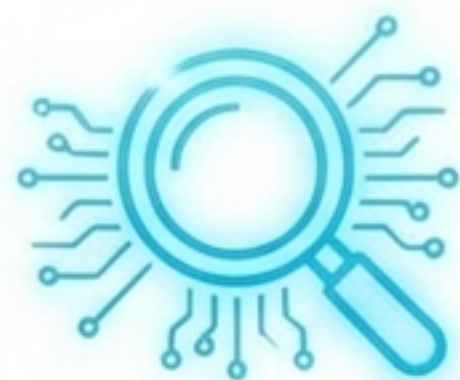

- Búsqueda: 2 PTR
- Procesamiento de Urgencia: +6 PTR
- Acción: Bloqueo de denominación para exclusividad.

2. Control (El Comisario)



Guardián financiero (Contador Público o Licenciado en Administración).

Manifiesto mi decisión de aceptar la designación... acompañado de la Solvencia del Colegio de Contadores.

Carta de Aceptación: Requisito sine qua non.

Primer Hito: Protocolización y Liquidación (SAREN)

Costos según Ley de Registros y Notarías (G.O. 6.668)

Razonabilidad de Capital:

El Registrador puede rechazar capitales insuficientes para el Objeto Social declarado.



Recibo de Liquidación - SAREN

Inscripción Base 1 PTR
Tasa por Folio 0.5 PTR / página
Impuesto al Capital 2% del capital suscrito
Sellado de Libros 5 PTR + 0.01 PTR / folio

Segundo Hito: Identidad Fiscal y Libros Legales

- ✓ **SENIAT:** Emisión del RIF. Vinculación con actividad económica.
- ✓ **Libros Legales:** Sellado obligatorio tras protocolización (Diario, Mayor, Inventario, Actas).
- ✓ **Cartelera Fiscal:** Exhibición obligatoria en domicilio.



Una vez obtienes el RIF, se activan los cronogramas parafiscales automáticos.

Ecosistema Parafiscal: Cronograma de Activación

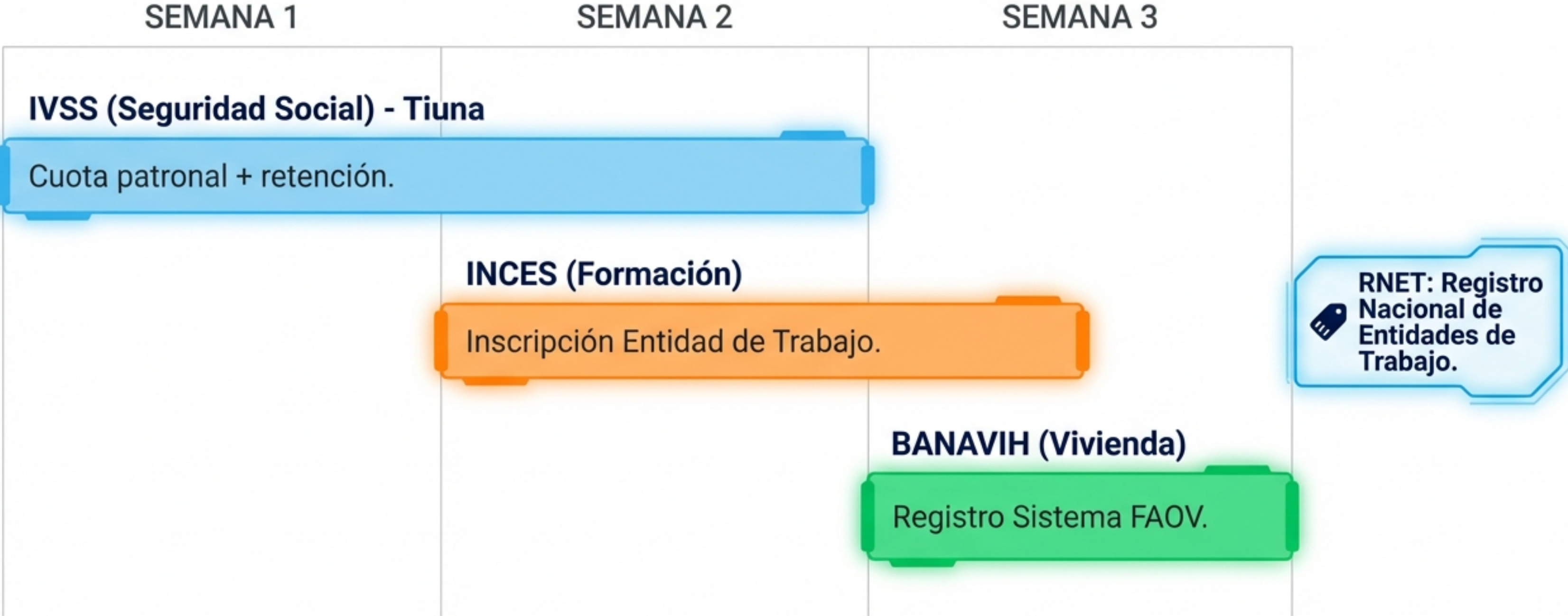

Ley de Precios Justos (SUNDDE)

Estructura de Costos
(Real y Auditada)



Margen Máximo
30%

RUPDAE: Inscripción
obligatoria (Art. 22).



Certificado de Precios
Justos.



Análisis de Costos.



Mapeo de Solvencia Sectorial (Código CIU)



Alimentos (CIU 10)

- SICA (Movilización)
- SUNAGRO
- Registro Sanitario



Ambiente (CIU 16-39)

- RACDA
(Sustancias/Desechos)
- MINEC



Transporte (CIU 49)

- ROTC (Operadora de Carga)
- INTT



Servicios

- Patente Municipal
- Bomberos
- Conformidad de Uso

Tu código CIU define la hoja de ruta de inspecciones.

Caso de Estudio: Taller Mecánico (CIU 45)



SENCAMER.
Metrología legal de
equipos.

DIPYME (MPPETROLEO).
Registro para venta de
lubricantes.

RACDA (MINEC).
Manejo de efluentes/aceites
usados.

Estándares de Seguridad LOPCYMAT y AdaptaPro



Admin: Registro INPSASEL (NIL), Delegados, CSSL.

Gestión Centralizada de Solvencia

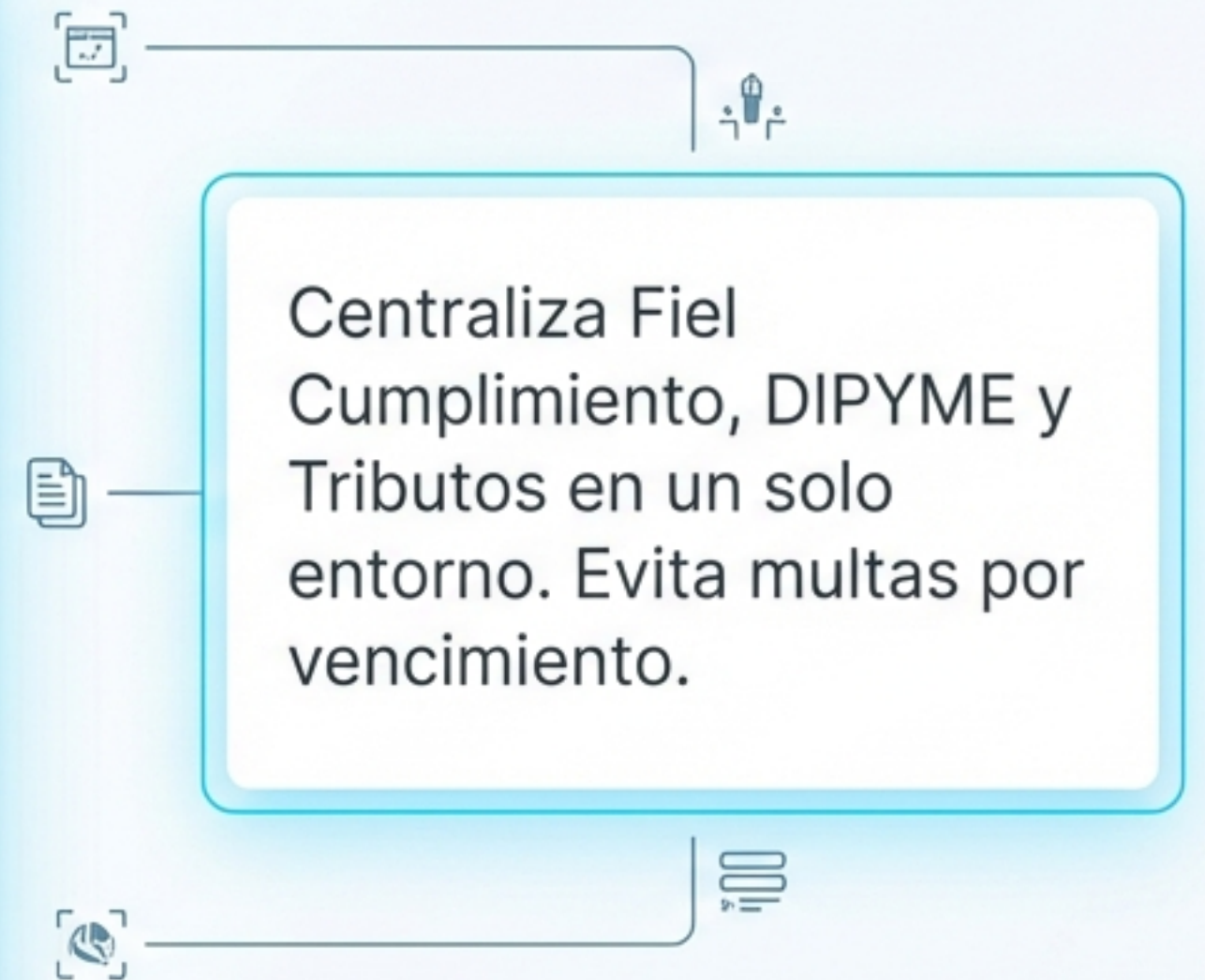
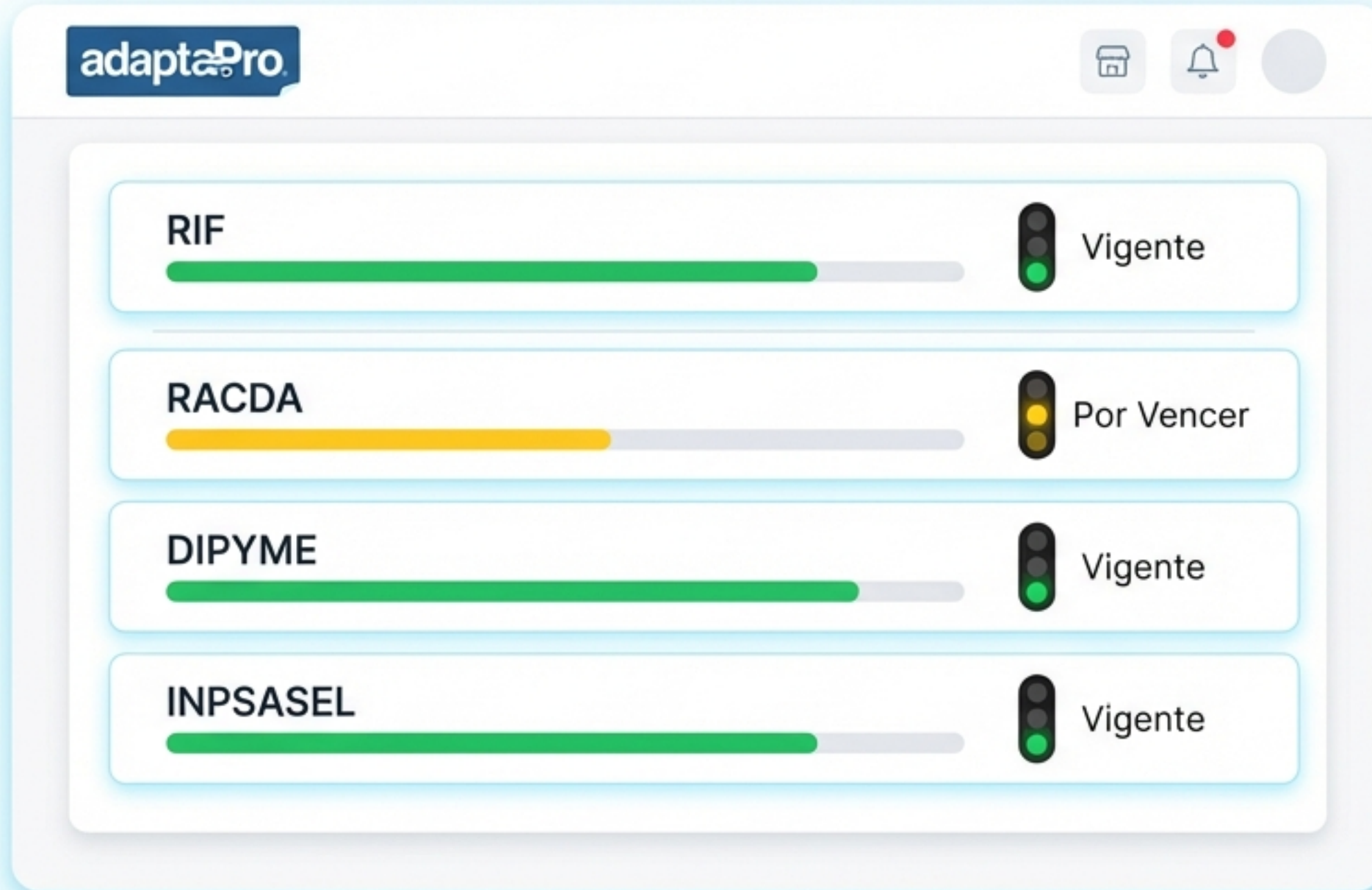

Tu Consultor Inteligente: Agente-IA Mercantil



- Redacción automática de Actas Constitutivas.
- Asistencia interactiva para designación de comisarios.
- Consultas sobre alícuotas y códigos CIU en tiempo real.
- Disponible 24/7.

Ecosistema de Agentes Especializados

Agente Mercantil



Agente INPSASEL



Agente Tributaria



Agente Laboral



Folleto PDF



Inicia tu Constitución Inteligente

Tiempo de
Vida,
Rentabilidad
y **Libertad.**

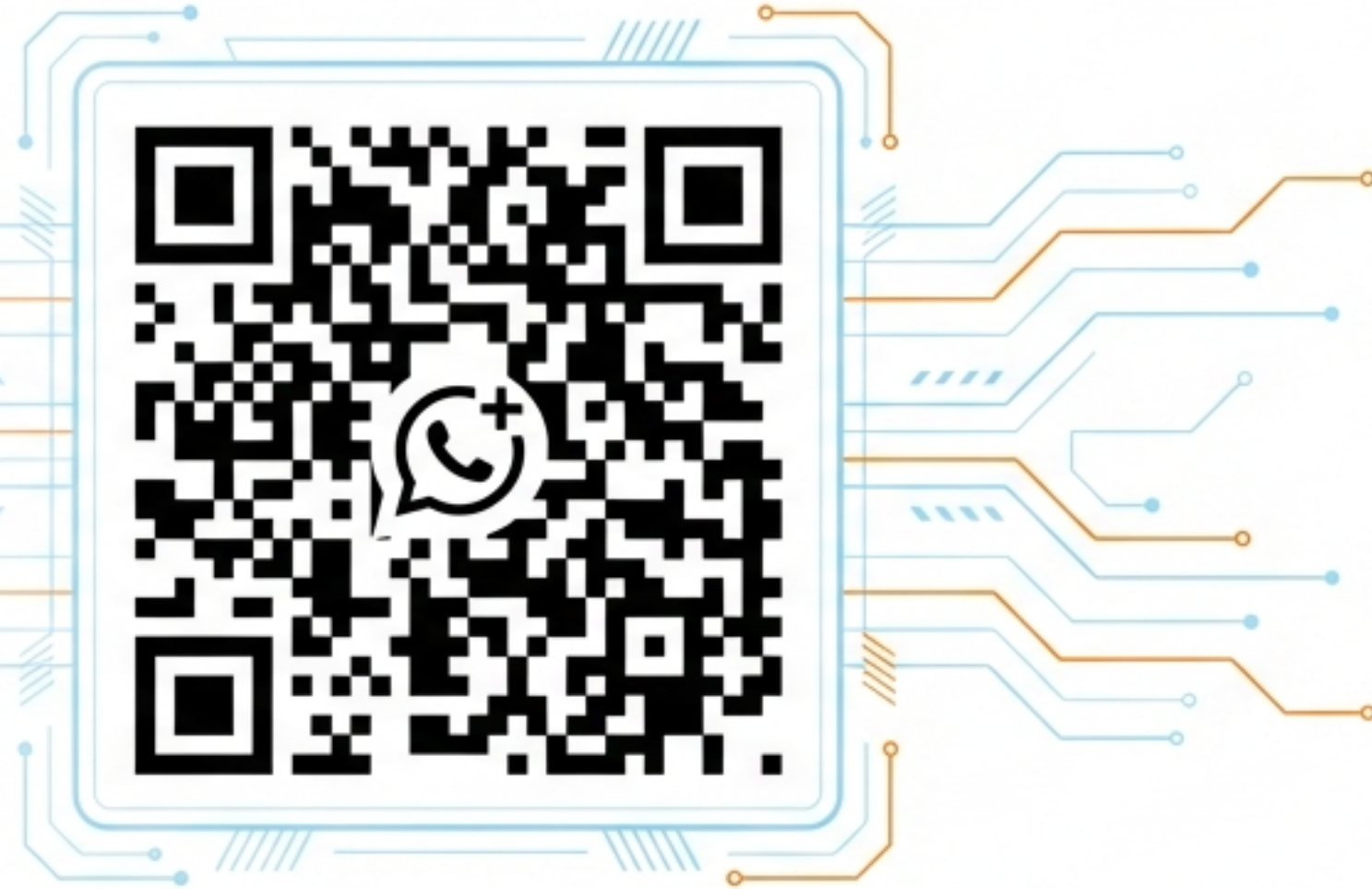

https://adaptaproerp.com/agente_mercantil/

El presente contenido ha sido desarrollado por AdaptaPro, mediante el uso de inteligencia artificial basada en su biblioteca empresarial, para el entrenamiento y la gestión del sistema AdaptaPro-ERP.