AdaptaPro

# El Manual del Consultor de Élite: Arquitectura Estratégica con el BSC

## Transformando el Análisis Contable en Liderazgo Estratégico Empresarial

**Masterclass por Consultoría de Élite (Metodología Oficial Kaplan y Norton)**

# El Catalizador del Cambio: El Origen del BSC

## De la Contabilidad del Pasado a la Ejecución del Futuro

### El Problema (1990)

Los indicadores financieros tradicionales solo cuentan la historia de eventos pasados. Insuficientes para la era de la información, creando una Brecha de Ejecución.

**Analog Devices:** El primer prototipo exitoso integrando medidas no financieras.

### La Solución (1992)

Kaplan y Norton introducen el Cuadro de Mando Integral (BSC) para medir y gestionar activos intangibles, transformándolos en **riqueza económica**.

**Mobil:** Transformación de una organización centralizada en unidades ágiles, logrando un **retorno de inversión** sin precedentes.

# El ADN Corporativo: Transitar de la Misión a la Visión

## Los Cimientos de la Organización Estratégica

**Cultura Organizacional**

Nuestra base conductual. Las creencias éticas y comportamientos innegociables.

**Misión**
**(Punto de Partida)**

Nuestra razón de ser hoy. Define qué hacemos, para quién y nuestro proceso operativo central.

**La Estrategia**
**(El Vehículo)**

Nuestra lógica para ganar. Conjunto de decisiones sobre cómo competiremos y crearemos valor.

**Visión**
**(El Destino)**

Nuestro cuadro de palabras del futuro (3-10 años). El objetivo audaz si ejecutamos a la perfección.

**La Empresa:** Entidad estructurada que coordina capital humano y recursos para generar **rentabilidad sostenida** y **valor social.**

# Los Arquitectos de la Ejecución

## El Liderazgo y la Oficina de Dirección Estratégica (OSM)

1 **Arquitecto:** Diseña el marco del BSC y los mapas estratégicos.

2 **Custodio:** Garantiza la integridad de los datos y estandariza las revisiones.

3 **Integrador:** Alinea RRHH, Finanzas y Operaciones hacia un mismo fin.

# La Matriz de Decisión: Superando la Era Industrial

## Reportes Históricos vs. Arquitectura Estratégica Predictiva

| El Estadístico Tradicional (Solo Reportes Pasados) | El Arquitecto Estratégico (Adopción del BSC) |
|---|---|
| **Enfoque:** Reactivo. Mira por el espejo retrovisor. | **Enfoque:** Proactivo y Predictivo. Construye el futuro. |
| **Métricas:** Exclusivamente indicadores financieros retrasados (lagging). | **Métricas:** Equilibrio entre impulsores futuros (leading) y resultados financieros. |
| **Alineación:** Silos: Departamentos desconectados optimizan su propia agenda. | **Alineación:** Todos los colaboradores entienden cómo su trabajo impacta la estrategia. |
| **Consecuencia:** Destrucción oculta de valor a largo plazo por recortes ciegos de **presupuesto** | **Consecuencia:** El Execution Premium: ejecución superior que garantiza **generación de riqueza económica** |

# El Cuadro de Mando Integral: Las 4 Perspectivas

## La Cadena de Causalidad que Genera Valor

### 4. Financiera

¿Cómo debemos aparecer ante nuestros accionistas? Todo el esfuerzo culmina en la **rentabilidad, crecimiento de ingresos** y **valor patrimonial**

### ¿Qué es el BSC?

Un sistema de gestión estratégica que traduce la visión en objetivos medibles, equilibrando indicadores históricos con predictores de futuro.

### 2. Procesos Internos

¿En qué procesos operativos debemos sobresalir? (Innovación, gestión de clientes, excelencia).

### 1. Aprendizaje y Crecimiento

¿Cómo mantendremos la capacidad de cambiar y mejorar? (Capital humano, información y cultura).

# Visualizando la Estrategia: Las Herramientas del Consultor

## Del Pensamiento Abstracto a la Acción Tangible

### Mapas Estratégicos

Representación visual de un solo vistazo que documenta las relaciones lógicas de causa y efecto entre los objetivos en las 4 perspectivas.

### Mapas de Procesos

Diagramas de flujo operativos que detallan la secuencia paso a paso de las actividades diarias necesarias para cumplir una función.

### Dashboard (Tablero de Control)

Consolas de gestión interactivas que muestran el estado en tiempo real de las operaciones y KPIs mediante semaforización (rojo, amarillo, verde).

### Infografía

Comunicación visual estática y altamente destilada, diseñada con creatividad pedagógica para asegurar la rápida comprensión en todos los niveles.

# La Ciencia de la Medición: KPI, Índices y Predicción

## Midiendo el Pulso de la Organización

### ¿Qué son los KPI? Key Performance Indicators.

Métricas que cuantifican el nivel de cumplimiento de un objetivo estratégico.

### Índice vs. KPI

Un Índice es una medida estadistica compuesta. Un KPI es un impulsor estratégico accionable diseñado para modificar el comportamiento.

### Leading / Predictivos

Anticipan el futuro. Se obtienen monitoreando continuamente las capacidades y tiempos de ciclo. Permiten corregir el rumbo antes de afectar resultados.

### Lagging / Históricos

Miden el pasado. Indican si se logró el éxito. Por ejemplo: **Margen de utilidad bruta**

# El Motor de la Ejecución: Del Objetivo a la Mejora Continua

## Transformando la Intención en Disciplina Diaria

### Objetivos vs. Metas

**Objetivo:**
Dirección estratégica cualitativa (Ej. Mejorar la logística).

**Meta:**
Cuantificación especifica con límite de tiempo (Ej. Reducir el tiempo en un 15% para el Q3).

### El Proceso Operativo

La secuencia de actividades diarias, repetitivas y estandarizadas (cadena de valor) que producen bienes o servicios para el cliente final.

### La Mejora Continua (PDCA / Kaizen)

El hábito de optimizar constantemente el proceso operativo. Elimina desperdicios y ajusta desviaciones para cumplir las metas de forma sostenible.

# Maestría Financiera: Integración de OPEX y CAPEX

## El Cuadro de Mando Financiero para la Creación de Valor

**OPEX (Gastos Operativos)**
Dinero para funcionamiento diario y mejora continua. Busca eficiencia, reducción de costos y protección inmediata de los **flujos de efectivo.**

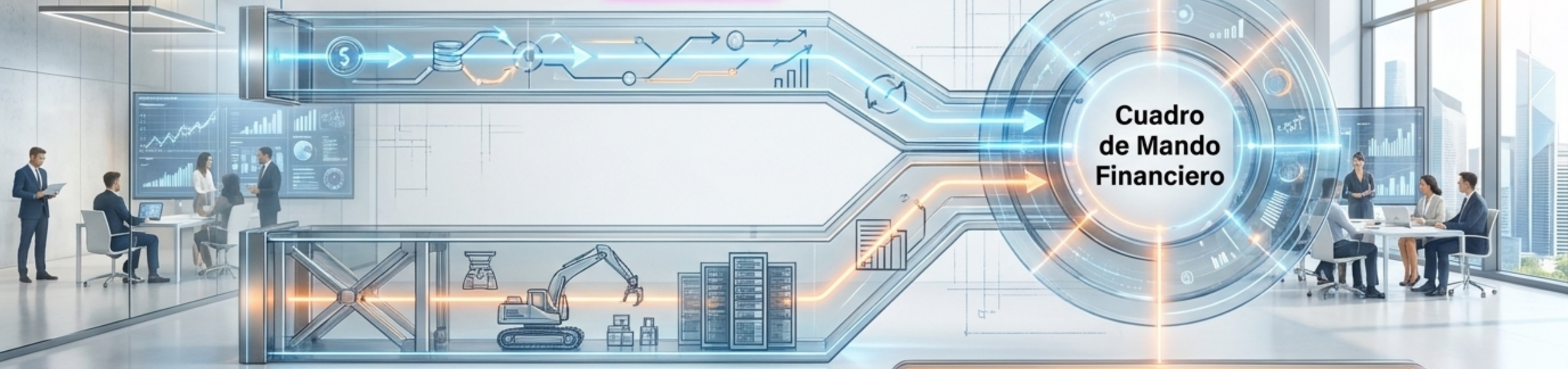


**CAPEX (Gastos de Capital)**
Inversiones a largo plazo en infraestructura o activos. Construye capacidad futura para garantizar **rentabilidad a largo plazo.**

**La Regla de Oro:** El BSC asegura que las reducciones de OPEX nunca destruyan el CAPEX estratégico, garantizando así la máxima **generación de riqueza económica.**

# Matriz de Consultoría: Top 10 KPI Estratégicos

## Indicadores a Largo Plazo por Sector Económico

| Comercialización | Servicios | Industriales |
|---|---|---|
| 1. Cuota de mercado | 1. Valor de vida del cliente (LTV) | 1. Rendimiento de innovación |
| 2. Rentabilidad por segmento | 2. Satisfacción del cliente (CSAT) | 2. Retorno de capital empleado (ROCE) |
| 3. Tasa de retención de clientes | 3. Tasa de deserción (Churn) | 3. Tasa de incidentes ambientales/seguridad |
| 4. Costo de adquisición | 4. Tiempo medio de resolución | 4. Cumplimiento del plan de producción |
| 5. Tasa de conversión de ventas | 5. Rentabilidad por consultor/proyecto | 5. Cuota de mercado global |
| 6. Valor de marca | 6. Tasa de retención de talento | 6. Reducción del costo total de propiedad |
| 7. Crecimiento de canales | 7. Índice de calidad de servicio | 7. Tasa de defectos críticos |
| 8. Tasa de introducción de nuevos productos | 8. Penetración de servicios cruzados | 8. Flexibilidad de cadena de suministro |
| 9. Retorno de inversión en marketing | 9. Tasa de referidos | 9. Tasa de adopción tecnológica |
| 10. Net Promoter Score (NPS) | 10. Nivel de preparación del capital humano | 10. Eficiencia de alianzas estratégicas |

# Matriz de Consultoría: Top 10 KPI Operacionales

## Monitoreo de Procesos Internos Diarios por Sector

| Comercialización | Servicios | Industriales |
|---|---|---|
| 1. Rotación de inventario | 1. Resolución en primer contacto (FCR) | 1. Efectividad General del Equipo (OEE) |
| 2. Tiempo de ciclo de pedido | 2. Nivel de servicio (SLA) | 2. Tasa de rendimiento (First Pass Yield) |
| 3. Precisión de la orden (OTIF) | 3. Tasa de utilización (horas facturables) | 3. Tiempo de inactividad (Downtime) |
| 4. Costo logístico por unidad | 4. Tiempo de ciclo del servicio | 4. Tiempo de ciclo de manufactura |
| 5. Merma/pérdida de inventario | 5. Quejas operativas por millón | 5. Cumplimiento de mantenimiento |
| 6. Ventas por metro cuadrado | 6. Tasa de ausentismo | 6. Tasa de desechos (Scrap) |
| 7. Tráfico de tienda/web | 7. Horas de capacitación por empleado | 7. Rotación de materias primas |
| 8. Disponibilidad en anaquel | 8. Precisión de facturación | 8. Distancia de manejo de materiales |
| 9. Productividad por vendedor | 9. Tiempo de respuesta del soporte | 9. Productividad laboral (unidades/hora) |
| 10. Días de cuentas por cobrar | 10. Tasa de adopción digital | 10. Consumo energético por unidad |

# La Ventaja Profesional: Tu Retorno de Inversión (ROI)

## De Centro de Costos a Socio Estratégico Indispensable

- **Evolución del Rol**: Deja de ser un registrador del pasado para convertirte en el arquitecto del futuro de la organización.
- **Alta Competitividad Outsourcing:** El dominio del BSC te posiciona como un consultor de élite, ofreciendo servicios de alto valor añadido.
- **Impacto Real:** Capacidad demostrable para alinear equipos, eliminar ineficiencias y liderar la transformación hacia un **crecimiento económico exponencial**

# Síntesis: El Execution Premium Process (XPP)

## El Sistema Cerrado de Kaplan y Norton

# El Futuro de la Gestión Empresarial

## La Estrategia es una Hipótesis; la Ejecución es una Ciencia

AdaptaPro

Adoptar el Cuadro de Mando Integral significa hablar el lenguaje de la alta dirección empresarial, garantizando sostenibilidad operativa y **generación de riqueza**

**Únete a la Élite Estratégica con AdaptaPro**

*Integramos consultoría de primer nivel para transformar tu perfil profesional y el destino de tu organización. Contacta con nosotros hoy.*