

adaptaPro

Guía de Trámite: Libros de Licores Sistematizados

El mapa para navegar la transición de lo manual a lo digital ante la administración tributaria.



El Desafío: Tecnología vs. Regulación de 1985



Filtro Regulatorio



Modernizar su expendio no es solo instalar un software; es obtener una **autorización** para modificar un método de control fiscal preexistente.

La normativa vigente (LISAEA y su reglamento) data de 1985. La administración exige demostrar que el nuevo sistema garantiza la misma integridad y confianza que los libros manuales.

Su Obligación Depende de su Clasificación



Mayoristas / Distribuidores

Base Legal: Artículo 215.

- **Exigencia:** Registro detallado de Entradas y Salidas (Compras y Ventas).
- Trazabilidad total de la cadena.



Minoristas / Cantinas

Base Legal: Artículos 216 y 217.

- **Exigencia:** Registro exclusivo de Entradas (Compras).

Identificar su categoría es el primer paso para configurar la granularidad de sus reportes.

Paso 1: La Auditoría Preventiva

Antes de solicitar la autorización, asegure que su “casa” está en orden. La solicitud funciona como una verificación de cumplimiento integral.



Licencia de Expendio de Licores (Alcaldía) vigente y pagada.



Registro Mercantil actualizado con todas sus modificaciones.



RIF: Copia vigente de la empresa y del representante legal.

Si falla en uno de estos puntos, el expediente será devuelto.



Verificar estatus de RIF: https://adaptaproerp.com/actualizacion_rif/

Paso 2: El Escrito Motivado

Dirigido al Gerente Regional de Tributos Internos (Atn: Coordinación de Licores).



- Razón Social y Dirección Fiscal exacta.
- Número y fecha de la Licencia de Licores.
- Correo electrónico y teléfonos activos.

! **Timbres Fiscales:** Debe adjuntar obligatoriamente dos (2) timbres de 0,01 UT. La falta de este pequeño detalle es la causa #1 de retrasos inmediatos.

Paso 3: El Expediente (Anexos)

La carta es solo la portada. Debe construir un expediente que demuestre la legalidad operativa del negocio.



Insight: La administración no busca “descubrir quién es usted”, sino auditar que su situación legal y municipal coincida perfectamente con sus registros fiscales.

Especificaciones Técnicas: Detalle del Producto

The image shows a web application interface for 'AdaptaPro' with a blue header. The main content area contains a form with several sections:

- Envase:** Two input fields containing 'Vidrio' and '750ml'.
- Producto:** Three input fields containing 'Ron', 'Carta Blanca', and 'Santa Teresa'.
- Procedencia:** One input field containing 'Nacional'.
- Volumen Real:** Three input fields containing an empty field, '0,750 Litros', and '40 GL'.
- Grado Alcohólico:** One input field containing an empty field.

A magnifying glass is positioned over the 'Producto' and 'Procedencia' sections, providing a detailed view of the following text and inputs:

- Producto:** Clase (Ron/Vino), Denominación Comercial (Marca)
Inputs: Ron, Carta Blanca, Santa Teresa
- Procedencia:** Nacional o Importada
Input: Nacional

Below the magnifying glass, the text 'Tributario: Volumen Real (Litros) y Grado Alcohólico (GL)' is visible, with corresponding input fields for '0,750 Litros' and '40 GL'.

El Requisito Olvidado: Logística y Trazabilidad

Para combatir el contrabando y asegurar la cadena de custodia, el sistema debe registrar quién transporta cada botella que entra a su inventario.

The image shows a screenshot of a web application interface for 'AdaptaPro'. The main section is titled 'Datos de Recepción' and contains several input fields. A magnifying glass is positioned over the right side of the form, highlighting three specific fields: 'Conductor: Nombre y Cédula de Identidad' with the value 'Juan Pérez, CI-1234567', 'Vehículo: Tipo de vehículo' with the value 'Camión 350', and 'Vehículo: Número de Placa' with the value 'ABC-123'. The rest of the form includes fields for 'Fecha de Recepción' (12/15/2021), 'Número de Lote', 'Cantidad Recibida' (two empty fields), 'Vehículo: Tipo de vehículo' (a dropdown menu showing 'Camión 350'), 'Conductor: Nombre' (Juan Pérez, CI-1234567), and 'Vehículo: Número de Placa' (ABC-123).

Impacto: Si su sistema no permite capturar la placa del camión en la entrada de compra, no cumple con la normativa.

Validación y Formato de Salida

Una vez aprobado, recibirá un oficio con un código único. Este no es solo para guardar; debe configurarse en el reporte.

MPPF-SENIAT-INTI-GR-T-RCO-DR-2025-XXXX



Este código debe estar impreso visiblemente en la esquina superior izquierda de CADA hoja que genere el sistema.

La Realidad Operativa: El Papel Sigue Siendo el Rey

La **automatización** se refiere a la generación de la data, no a su almacenamiento exclusivo.



1



Impresión: Los libros deben imprimirse físicamente.

2



Foliado: Debe existir un número correlativo en cada página.

3



Firma: Debe incluir firma del responsable y RIF en cada cierre.

3



Pocelo: Debe existir en un número imprimirse físicamente.

4



Auditoría: Un PDF en pantalla no sustituye la obligación de exhibir el libro físico ante un fiscal.

Hoja de Ruta de la Modernización



Simplifique el Cumplimiento con AdaptaPro

- ✓ Campos nativos para Grado Alcohólico (GL) y capacidad.
- ✓ Módulo de recepción con registro de Placa y Conductor.
- ✓ Formatos de impresión con cabeceras de autorización editables.
- ✓ Distinción automática entre libros de Mayoristas y Minoristas.

No luche contra la configuración. AdaptaPro viene pre-diseñado para cumplir con las exigencias de la LISAEA.



Un Ecosistema Integral de Gestión

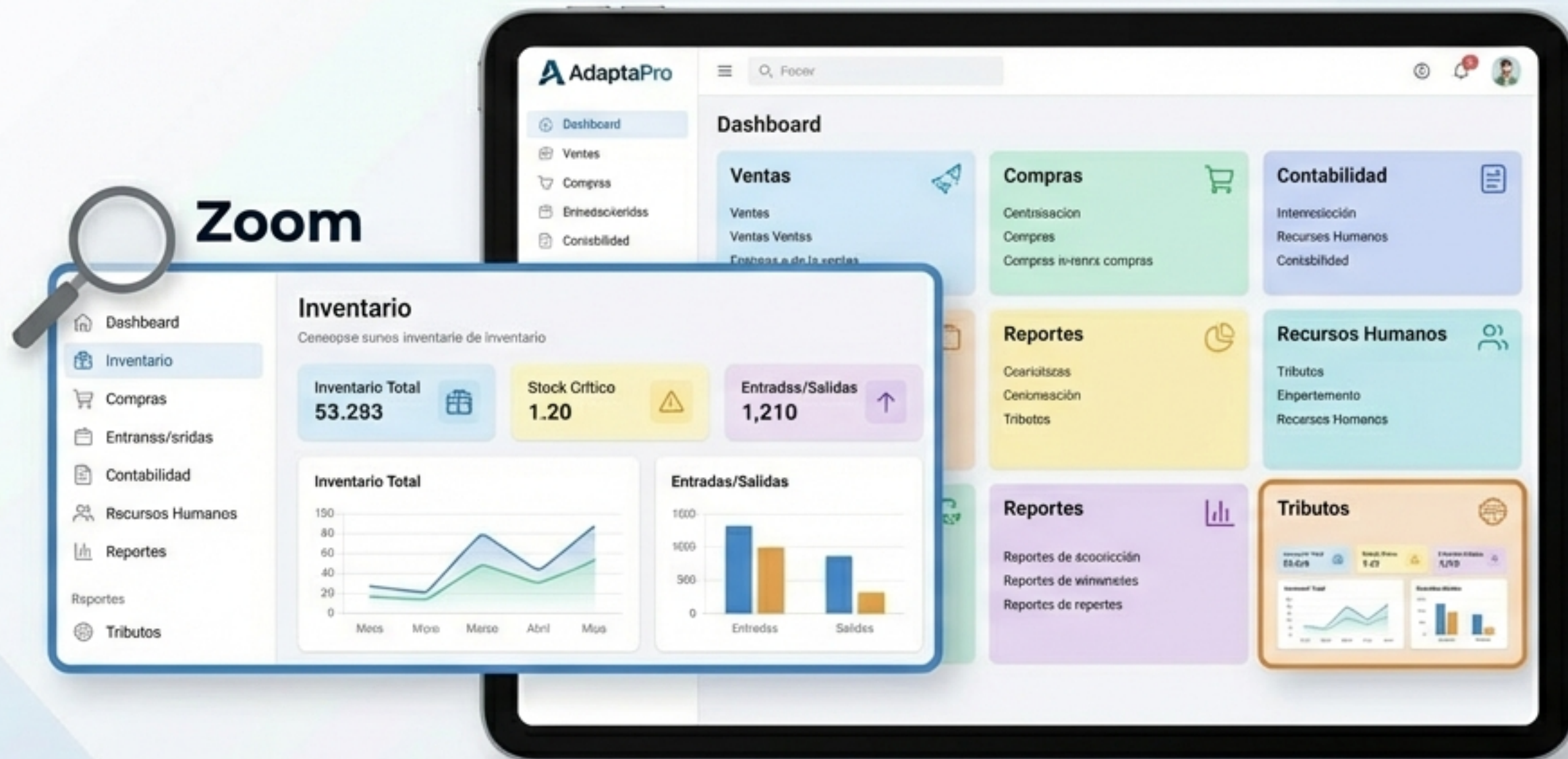

Gestión administrativa, contable y tributaria en una sola plataforma.



AdaptaPro ERP: Tiempo de Vida, Rentabilidad y Libertad

Sistema de planificación para la sistematización de procesos operativos, administrativos, contables, tributarios y laborales.

Web: www.adaptaproerp.com

Email: adaptaprocomercializacion@gmail.com

Tel: +58-0412-0905509 / 0424-2559649



www.adaptaproerp.com



<https://chat.whatsapp.com/DSLsiVWZTr79Ei7kcuwGTq>