

# SISTEMATIZACIÓN SISTEMATIZACIÓN CONTABLE GUBERNAMENTAL

## GUÍA DE IMPLEMENTACIÓN ONCOP 2024

Estrategias, Jerarquías y Normativa para el Contador Moderno

 **AdaptaPro**

TIEMPO DE VIDA, RENTABILIDAD Y LIBERTAD

**ONCOP**

Contabilidad:  
El Registro

**ONAPRE**

Presupuesto:  
La Planificación

La Contabilidad es el lenguaje unificador que traduce la ejecución presupuestaria en realidad financiera.

**LOAFSP**

Ley Orgánica de la  
Administración Financiera

**ONT**

Tesorería: El Pago

# EL ADN FINANCIERO DEL ESTADO

## 9 Dígitos de Precisión Absoluta

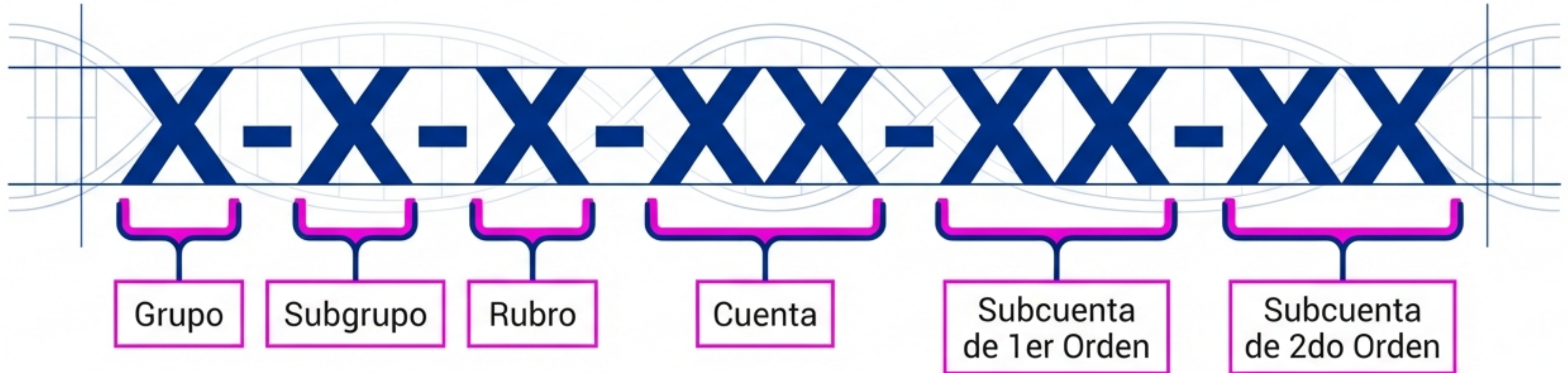

**Atención:** A diferencia del sector privado, esta jerarquía es inalterable por Ley.

# LA MACRO ESTRUCTURA: LOS 7 GRANDES GRUPOS

**1.**

**ACTIVO**

**2.**

**PASIVO**

**3.**

**PATRIMONIO**

Hacienda Pública

**4.**

**CUENTAS  
DE ORDEN**

Responsabilidades  
y Litigios

**5.**

**INGRESOS**

**6.**

**GASTOS**

**7.**

**CUENTAS  
DE CIERRE**

Actualización 2024:  
Nuevos códigos en  
Transferencias de  
Capital (3.1.3.07).

# LA SISTEMATIZACIÓN: EL PRINCIPIO DEL REGISTRO

Todo movimiento presupuestario genera una sombra contable paralela (Art. 54 LOAFSP).

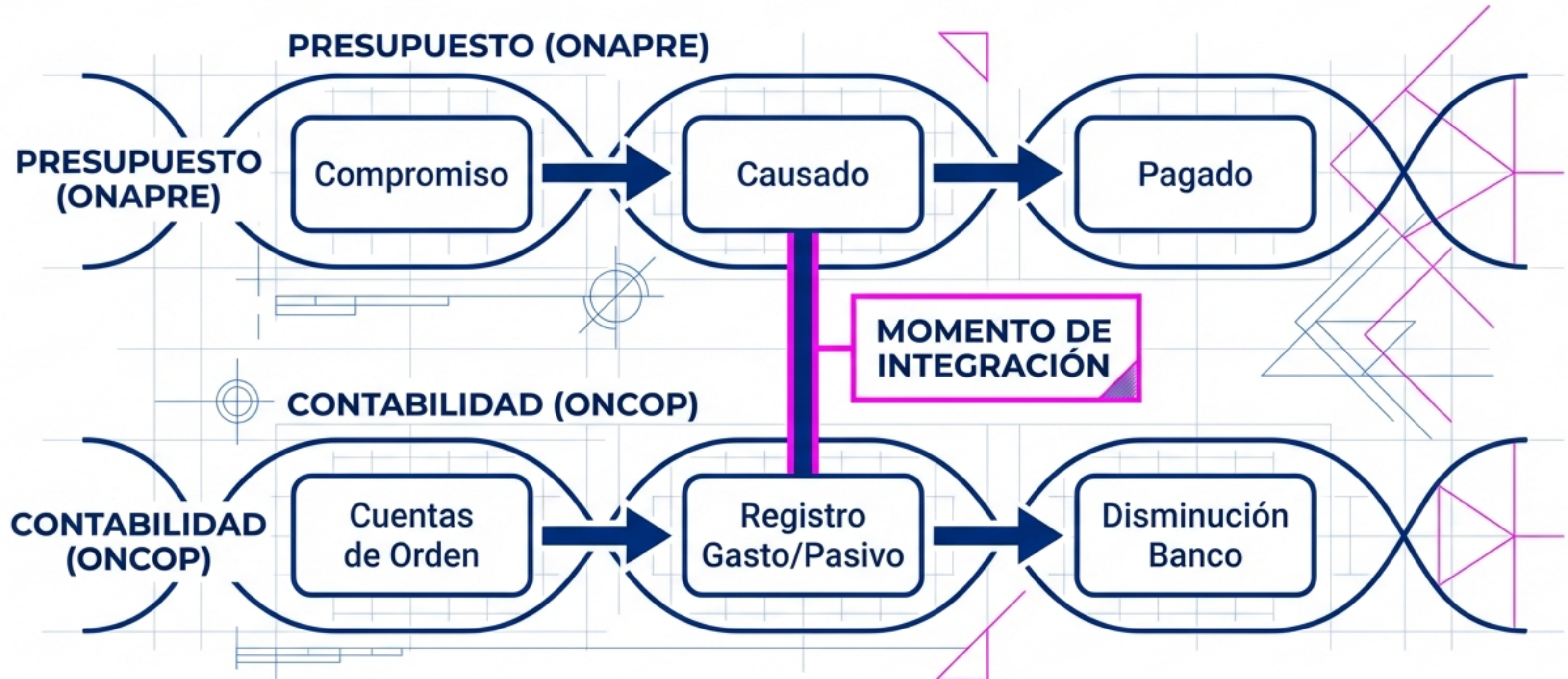

# LO QUE NO SE VE, TAMBIÉN CUENTA



Aquí se registra la Responsabilidad Administrativa antes de que se convierta en Realidad Financiera.

# CONTROVERSIAS: EL CAMBIO DE PARADIGMA

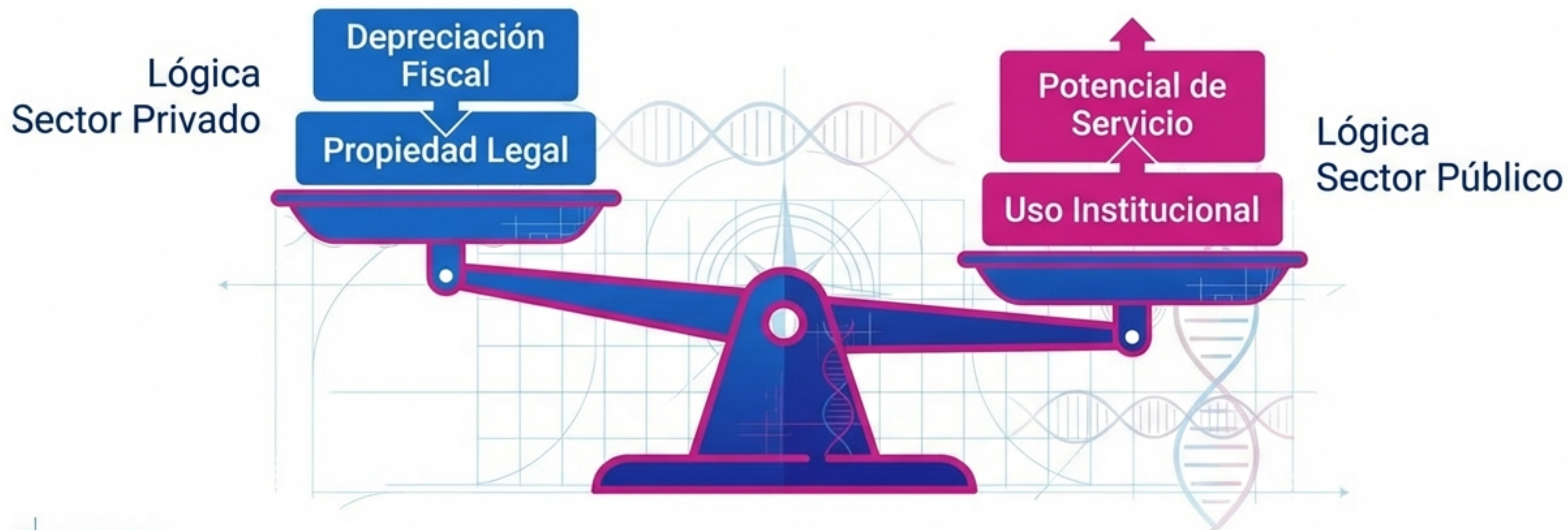

- **1. Depreciación:** No es escudo fiscal, es medición de pérdida de servicio a la ciudadanía.
- **2. Propiedad vs Uso:** Registro de Bienes en Comodato (4.1.1.13) y Sin Titularidad (4.1.1.17).

# INCOMPATIBILIDADES: LO QUE DEBES DESAPRENDER

## MENTALIDAD PRIVADA (Unlearning)

- **Objetivo:**  
Maximizar Utilidad
- **Plan de Cuentas:**  
Flexible
- **Conciliación:**  
Fiscal (ISLR)
- **Patrimonio:**  
Capital Social



## MENTALIDAD PÚBLICA (Learning)

- **Objetivo:**  
Maximizar Bienestar Social
- **Plan de Cuentas:**  
Rígido (ONCOP)
- **Conciliación:**  
Presupuestaria (ONAPRE)
- **Patrimonio:**  
Hacienda Pública

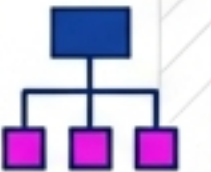

# LA CONCILIACIÓN FISCAL: UNA ANALOGÍA VISUAL

**PRESUPUESTO**  
(Créditos Presupuestarios)

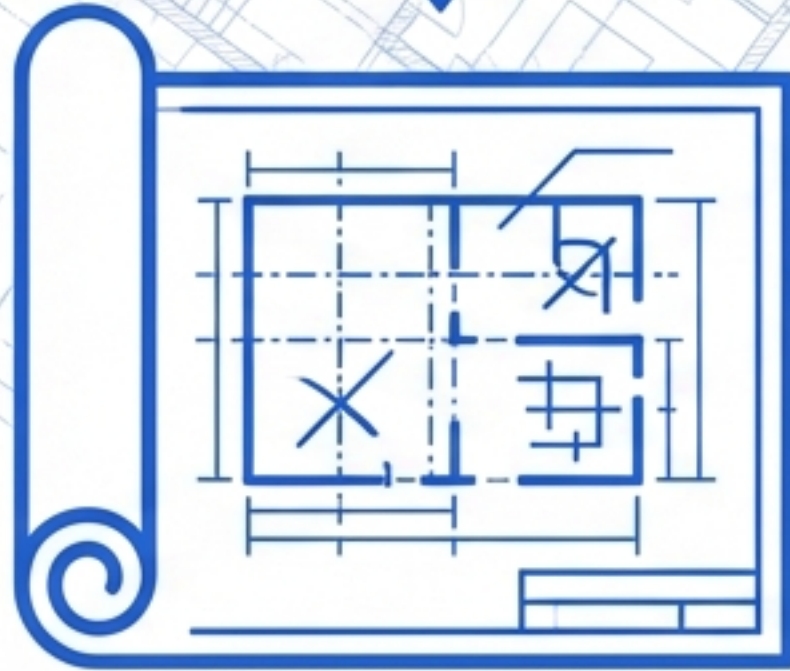

**LA BRECHA**  
(Inventario / Bienes)

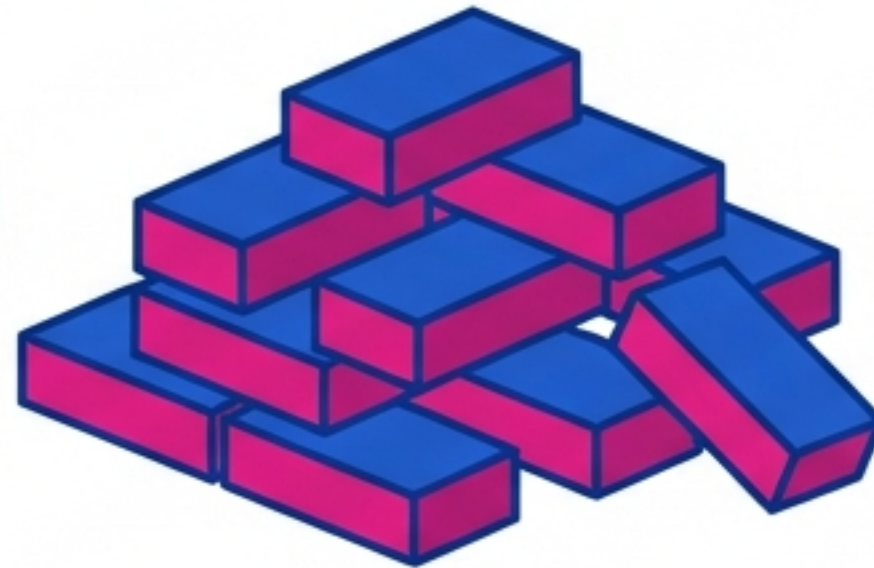

**CONTABILIDAD**  
(Gastos Causados)

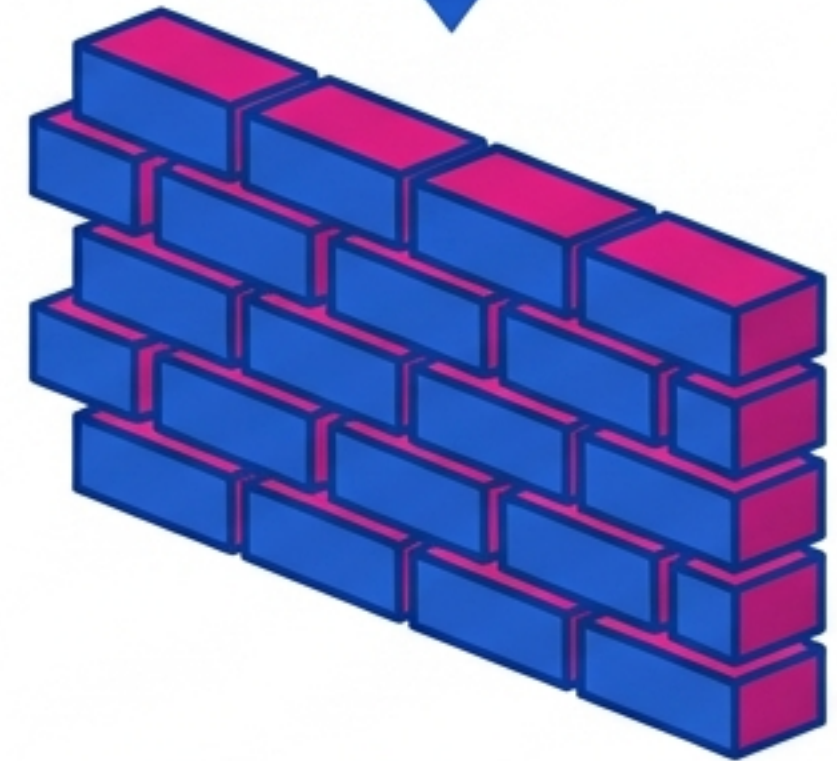

La Conciliación Fiscal explica la diferencia entre lo que planeamos comprar (Blueprint) y lo que realmente consumimos en la obra (Building).

# LA BALANZA DE COMPROBACIÓN

El filtro de saneamiento obligatorio antes del cierre.

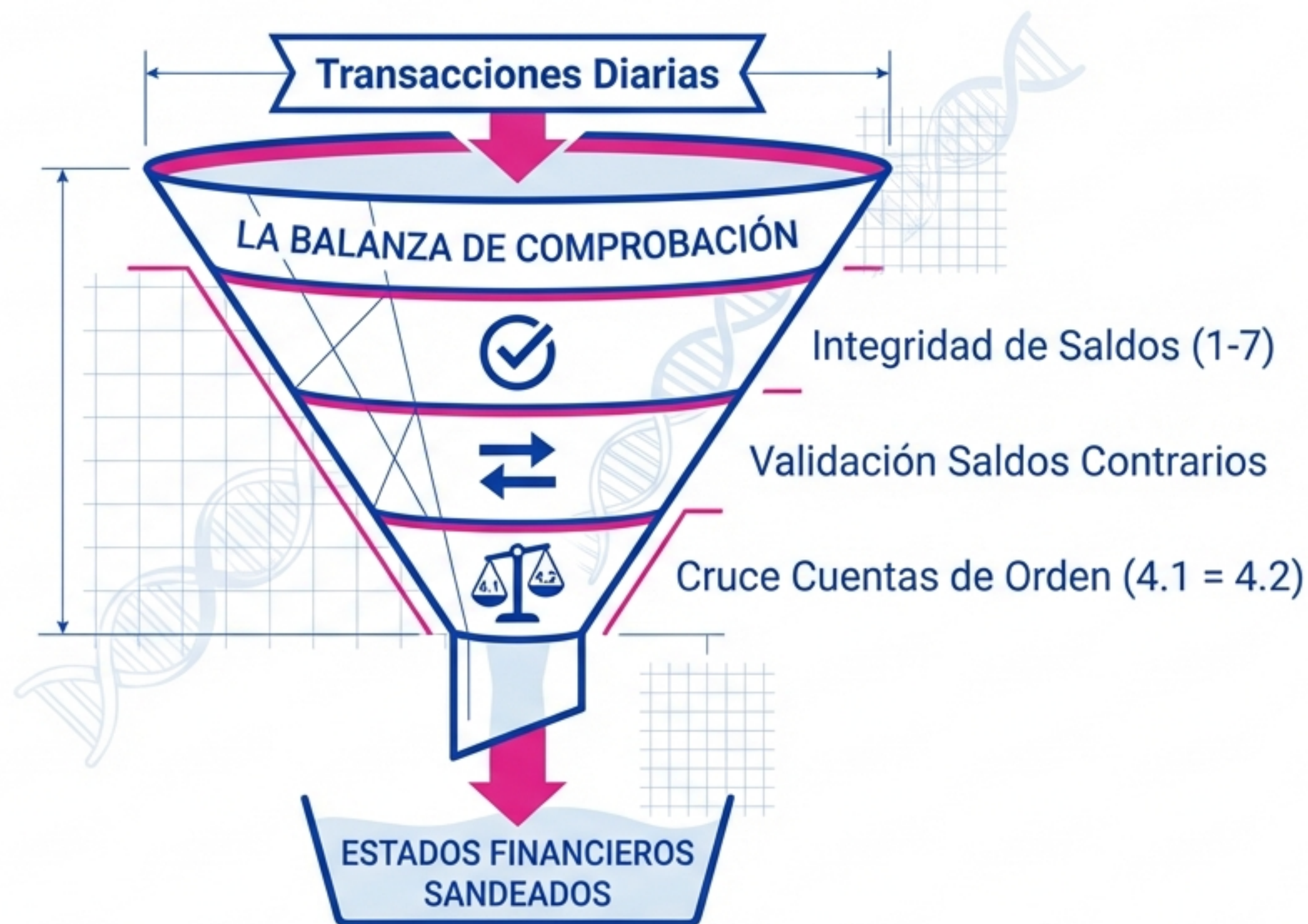

# PRESENTACIÓN DEL BALANCE

Estructura Patrimonial según ONCOP 2024

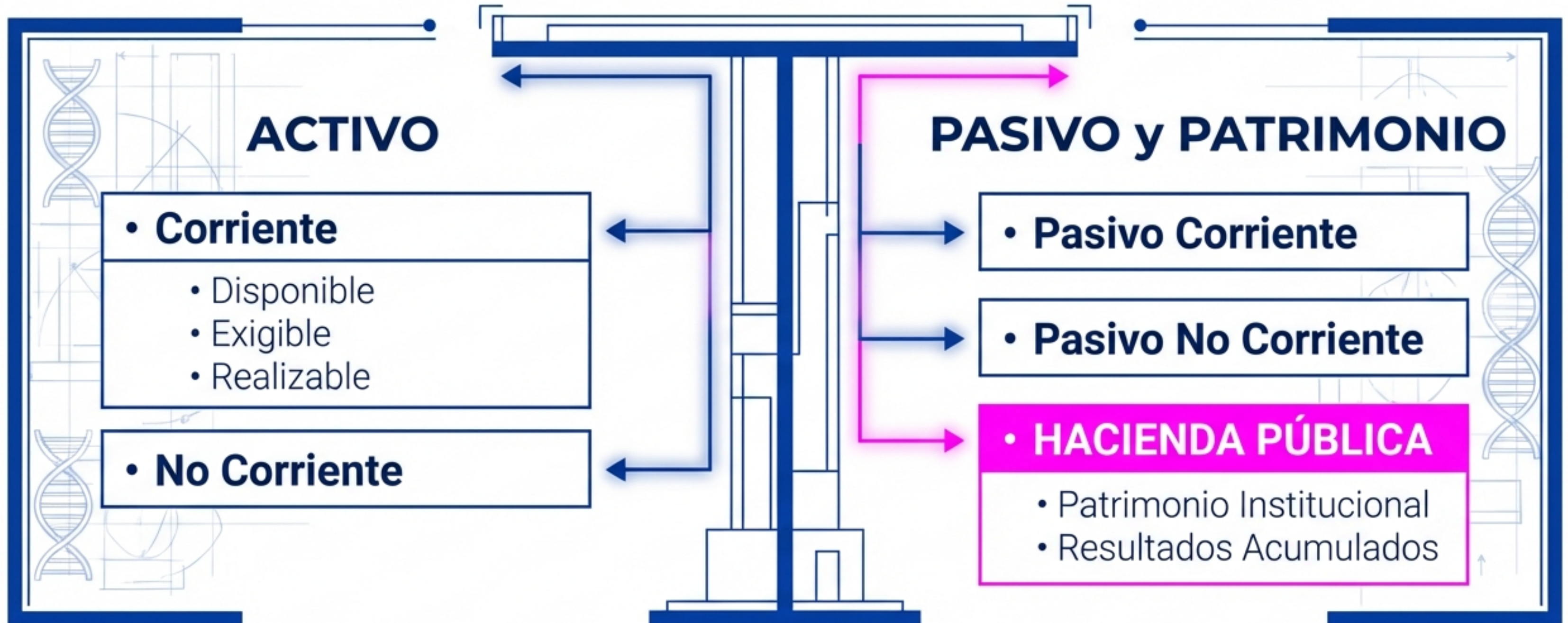

# RESULTADOS: ¿GANANCIA O AHORRO?

Medimos eficiencia en el uso de recursos, no lucro comercial.

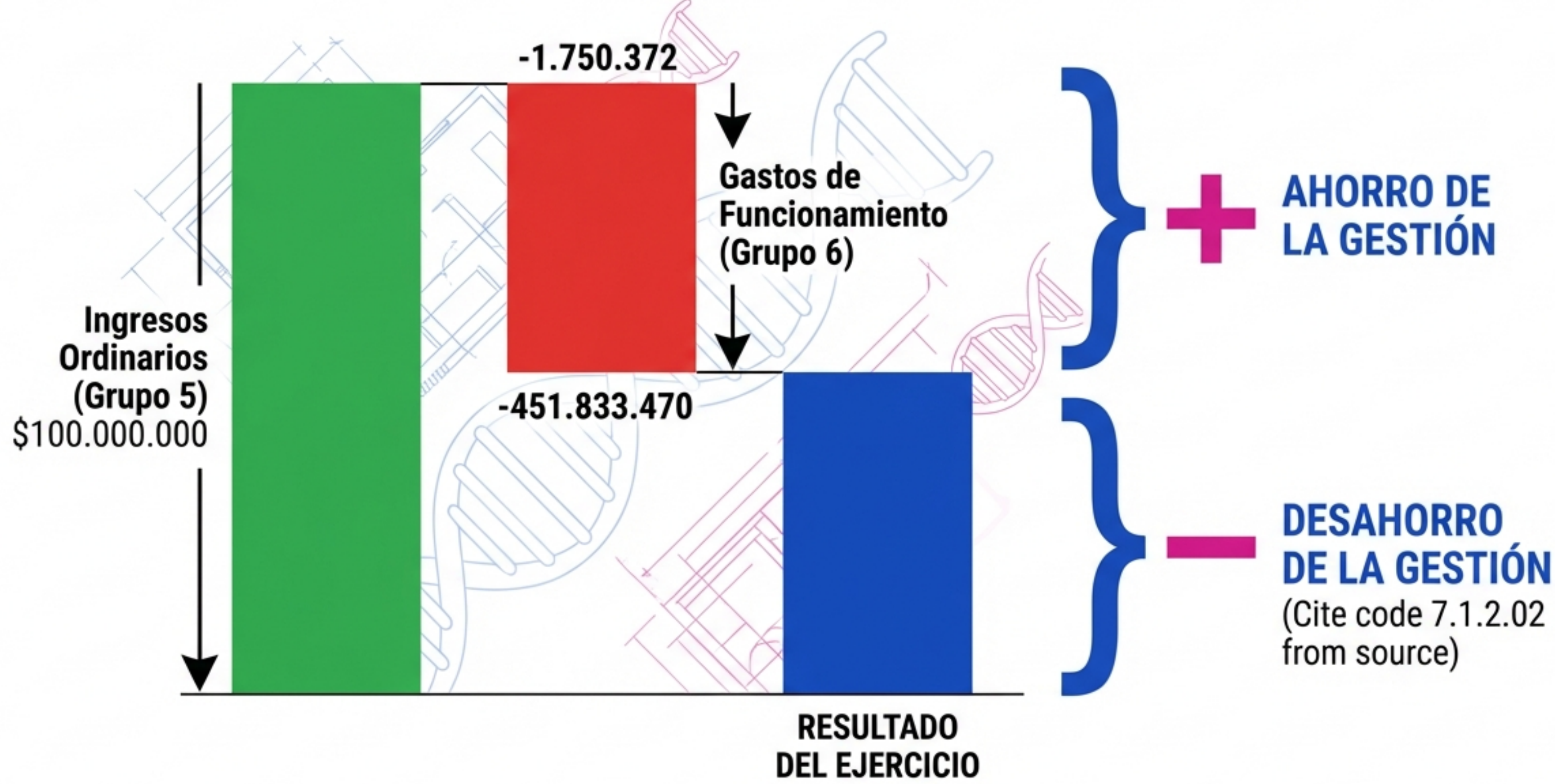



# CHECKLIST PARA EL CIERRE EXITOSO

Guía de supervivencia para tu primera auditoría.



**1. VALIDAR JERARQUÍA**  
(Revisar códigos vs ONCOP 2024).



**2. CRUZAR MOMENTOS**  
(Causado = Gasto Contable).



**3. REVISAR ORDEN**  
(Grupo 4.1 debe ser igual a 4.2).



**4. CONCILIAR** (Explicar variaciones Presupuesto vs Contabilidad).



**5. DEPURAR** (Limpiar cuentas de "Bienes sin Titularidad").

# TIEMPO DE VIDA, RENTABILIDAD Y LIBERTAD.

**Web:** [www.adaptaproerp.com](http://www.adaptaproerp.com)

**Email:** [adaptaprocomercializacion@gmail.com](mailto:adaptaprocomercializacion@gmail.com)

**Teléfonos:**

+58-0412-0905509 / 0424-2559649

**Visita Web**



**Asistente WhatsApp**

(Link to: [https://gemini.google.com/gem/1\\_3J8nI0\\_gYGXwS5U73B9myJMa5KroYdg?usp=sharing](https://gemini.google.com/gem/1_3J8nI0_gYGXwS5U73B9myJMa5KroYdg?usp=sharing))